

La Unión Europea fuera de Europa  
Regiones ultraperiféricas y de ultramar



# CANARIAS, EMPRESA Y REF

## Unidad de Trabajo 8 Mi Empresa Canaria bajo el REF.

Una aproximación visual destinada a facilitar la comprensión de la elaboración de un proyecto empresarial en Canarias, vinculado a los instrumentos del REF y a la agenda 2030.

# Simulación empresarial bajo el REF

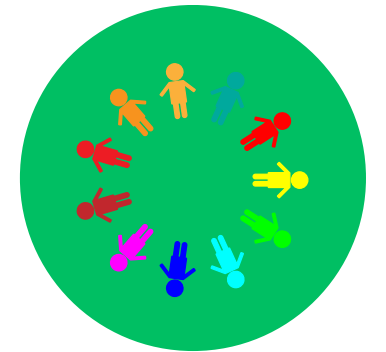
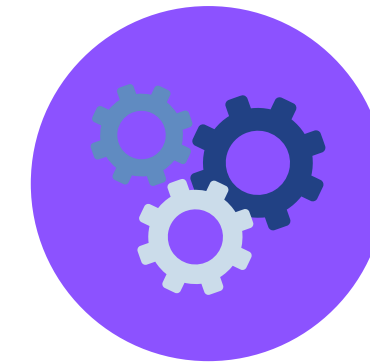
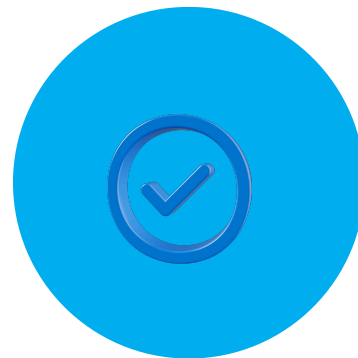
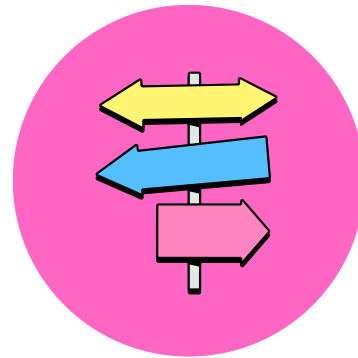

El Proceso de simulación se inicia con una estructura de ocho fases.

Fase 1: Generación de ideas.

Fase 2: Selección de la mejor idea.

Fase 3: Evaluación de la idea y ventajas del REF.

Fase 4: Elección de nombre y logotipo

Fase 5: Ubicación del negocio

Fase 6: Diseño del espacio físico

Fase 7: Motivos para emprender

Fase 8: Perfil de los socios.

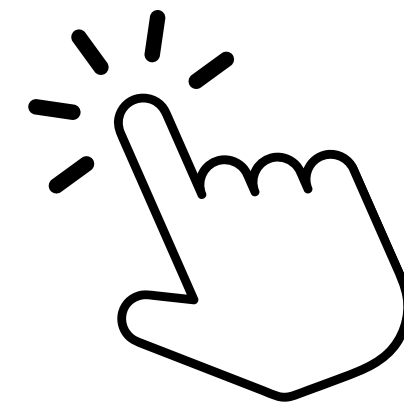

# Proyecto empresarial en una Región Ultraperiférica RUP



El **proyecto empresarial** tiene como finalidad diseñar y analizar la viabilidad de un proyecto empresarial en Canarias, teniendo en cuenta las características económicas del archipiélago y las oportunidades que ofrece su marco fiscal diferencial.

**Régimen Económico y Fiscal de Canarias (REF)**: regulado principalmente por la Ley 19/1994 y la Ley 20/1991, constituye una herramienta estratégica para fomentar la competitividad empresarial, la inversión y la diversificación económica en Canarias



# FASES DEL PROYECTO EMPRESARIAL PARA UN PROYECTO EMPRESARIAL EN CANARIAS VINCULADO AL REF



- ✓ Resumen ejecutivo.
- ✓ Presentación del Proyecto.
- ✓ Promotores.
- ✓ Análisis de mercado.
- ✓ Plan de Marketing.
- ✓ Plan de Producción o de operaciones.

REF



- ✓ Plan Económico Financiero.
- ✓ Plan de Organización y de Recursos Humanos.
- ✓ Trámites de Constitución y Forma Jurídica de la Empresa.
- ✓ Temporalización (Cronograma del Proyecto).
- ✓ Conclusiones.
- ✓ Anexos.

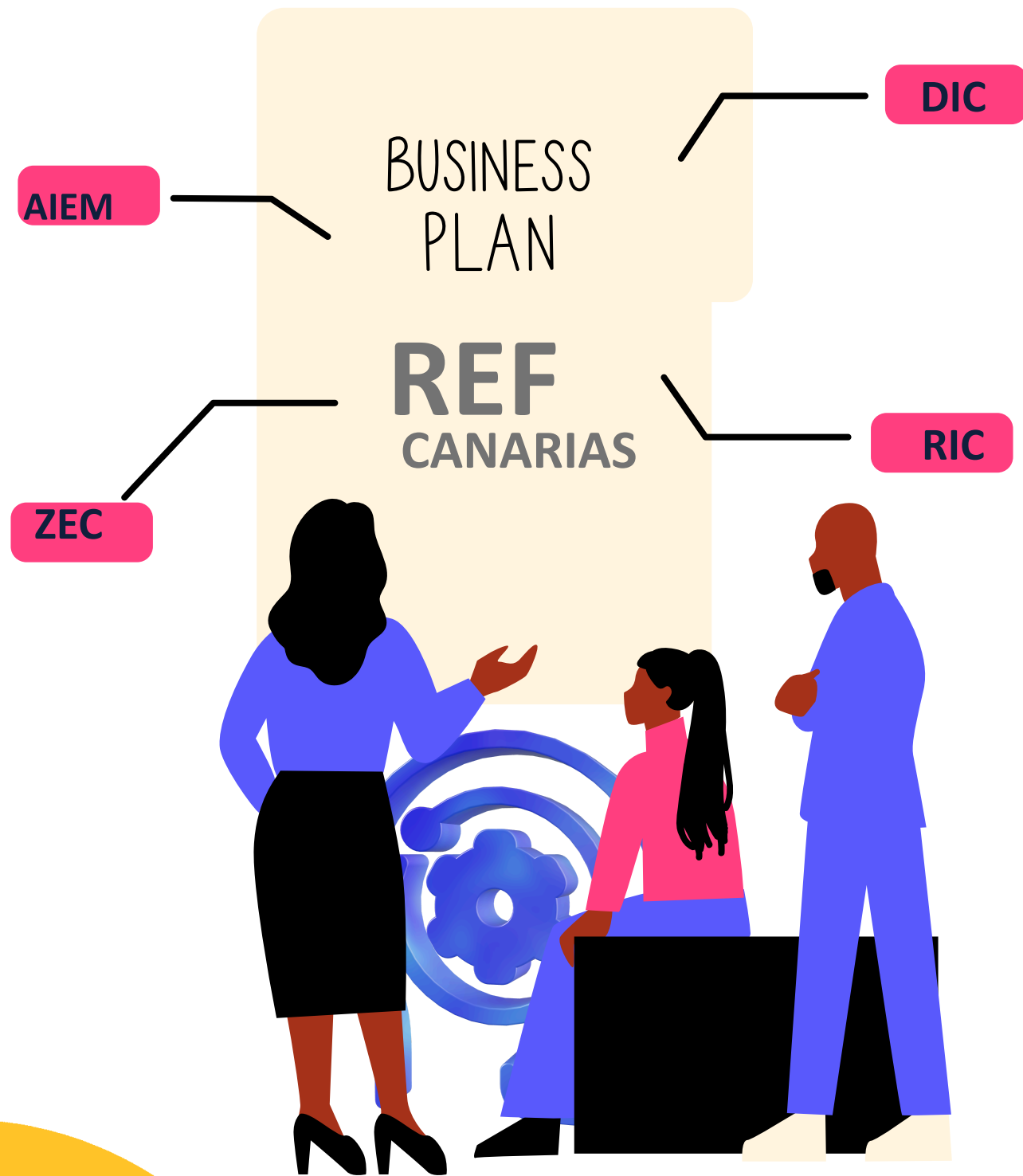

## PRESENTACIÓN Y DEFENSA DEL PROYECTO EMPRESARIAL EN CANARIAS APLICANDO INSTRUMENTOS DEL REF.

· Demostrando la **viabilidad del proyecto** y la **correcta aplicación** de los instrumentos del **Régimen Económico y Fiscal de Canarias (REF)**.

El objetivo es evidenciar que el proyecto no solo es viable, sino también innovador, sostenible y alineado con las oportunidades económicas que ofrece Canarias.



# Casos de éxito empresarial en Canarias vinculados al REF.

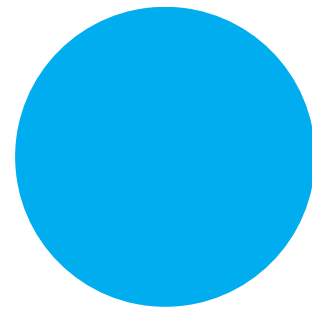

## Industria tecnológica y startups

Empresas digitales y tecnológicas.

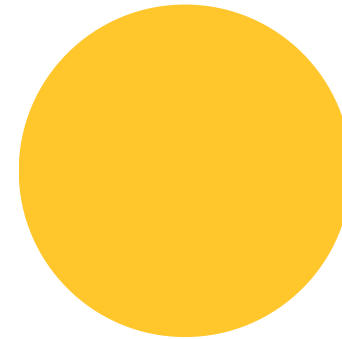

## Industria audiovisual en Canarias.

Producción cinematográfica y estudios audiovisuales.



## Plataforma Logística y Comercio Internacional

Empresas de logística y distribución.



## Energías renovables



## Industria agroalimentaria

Aplicaremos los conceptos aprendidos a un **escenario real** de inversión o actividad empresarial en Canarias.



# Referencias Clave para Profundizar

## Normativa Fundamental

- **Constitución Española (1978):** Disposición Adicional Tercera.
- **Tratado de Ámsterdam (1997):** Reconocimiento del estatus RUP.
- **Ley 20/1991:** Modificación de aspectos fiscales del REF (Pilar Fiscal).
- **Ley 19/1994:** Modificación del texto refundido del REF (Pilar Económico).
- **Ley 8/2018:** Actualización y refuerzo del REF.
- **Real Decreto-ley 15/2014:** Medidas urgentes para el REF.
- **Ley 28/2022:** Fomento del ecosistema de las empresas emergentes.

## Fuentes Documentales y de Consulta

- **Gobierno de Canarias:** Documentación oficial e histórica del REF.
- **Agencia Tributaria Canaria:** Información sobre IGIC, ZEC y RIC.
- **Comisión Europea:** Documentos sobre la política de cohesión y las RUP.
- **Publicaciones Académicas:** Estudios sobre la evolución y el impacto socioeconómico del REF.
- **Cámara de Comercio:** Emprendimiento y desarrollo empresarial.
- **Elaboración Propia:** Síntesis a partir de la información normativa y sectorial.